



Càrniques del Pla

EMPRESA ARTESANA

Catálogo de productos

2024

**Distribución de productos cárnicos
a restaurantes y carnicerías**

Mollerussa | Pla d'Urgell | Lleida

Somos una empresa familiar con más de 30 años de bagaje a nuestras espaldas y dos generaciones de la familia Heras Sansalvador dedicadas al negocio de distribución de carne.

Ofrecemos nuestros productos cárnicos a empresas del sector HORECA, a comercios e instituciones como restaurantes, tiendas, carnicerías, residencias, colegios, entre otros colectivos. La proximidad, la calidad y el trato cercano son tres de los factores primordiales en Càrniques del Pla. El año 2022 obtenimos la distinción por parte de la Generalitat de Catalunya como "Empresa artesana alimentaria" haciendo referencia a nuestros productos elaborados.

En Càrniques del Pla es una prioridad trabajar con productos frescos, de proximidad y km 0. La ternera que comercializamos es procedente del Pirineo Leridano y nuestros corderos, cerdos, conejos y pollos están criados en tierras catalanas.



TERNERA



TERNERA



- **BISTEC DE TERNERA(1º)**
- **BISTEC MENÚ**
- **BABILLA**
- **CHULETA VACA (ESTRECHA 300)**
- **COSTILLA DE TERNERA**
- **TAPA**
- **TAPA FILETEADA**
- **RABO DE TERNERA**
- **CULATA DE LA PIERNA**
- **CULATA DE LA PIERNA SIN RODILLO**
- **CULATA DE ESPALDA**
- **MELOSO DE PIERNA**
- **MELOSO DE ESPALDA**
- **ENTRAÑA DE TERNERA**
- **ENTRECOT**
- **ENTRECOT FILETEADO**
- **CHULETÓN CON SOLOMILLO**
- **CHULETÓN CORTADO**
- **ESTOFADO CUELLO**
- **ESTOFDO PECHO / MANTÓN DE LA REINA**
- **ESTOFADO TAQUEADO**
- **FALDA**
- **T-BONE**
- **TOMAHAWK**

TERNERA



- **FALDA SIN HUESO**
- **FILETE DE POBRE O AGUJA**
- **FRICANDÓ DE TERNERA**
- **CARRILLADA DE TERNERA**
- **CARRILLADA DE TERNERA TACOS**
- **CAMPANA O CULATA DE CONTRA LLANA**
- **OSOBUCO**
- **OSOBUCO CORTADO**
- **HUESOS CORTADOS**
- **PEZ**
- **REDONDO DE PIERNA**
- **REDONDO DE ESPALDA**
- **SOLOMILLO TERNERA**
- **SOLOMILLO TERNERA CORTADO**
- **TAJO DE PELAR**
- **TAPAPLANA O CONTRA**
- **CHURRASCO CUELLO ENTERO**
- **CHURRASCO CUELLO CORTADO**
- **CHURRASCO CORTADO**

CERDO

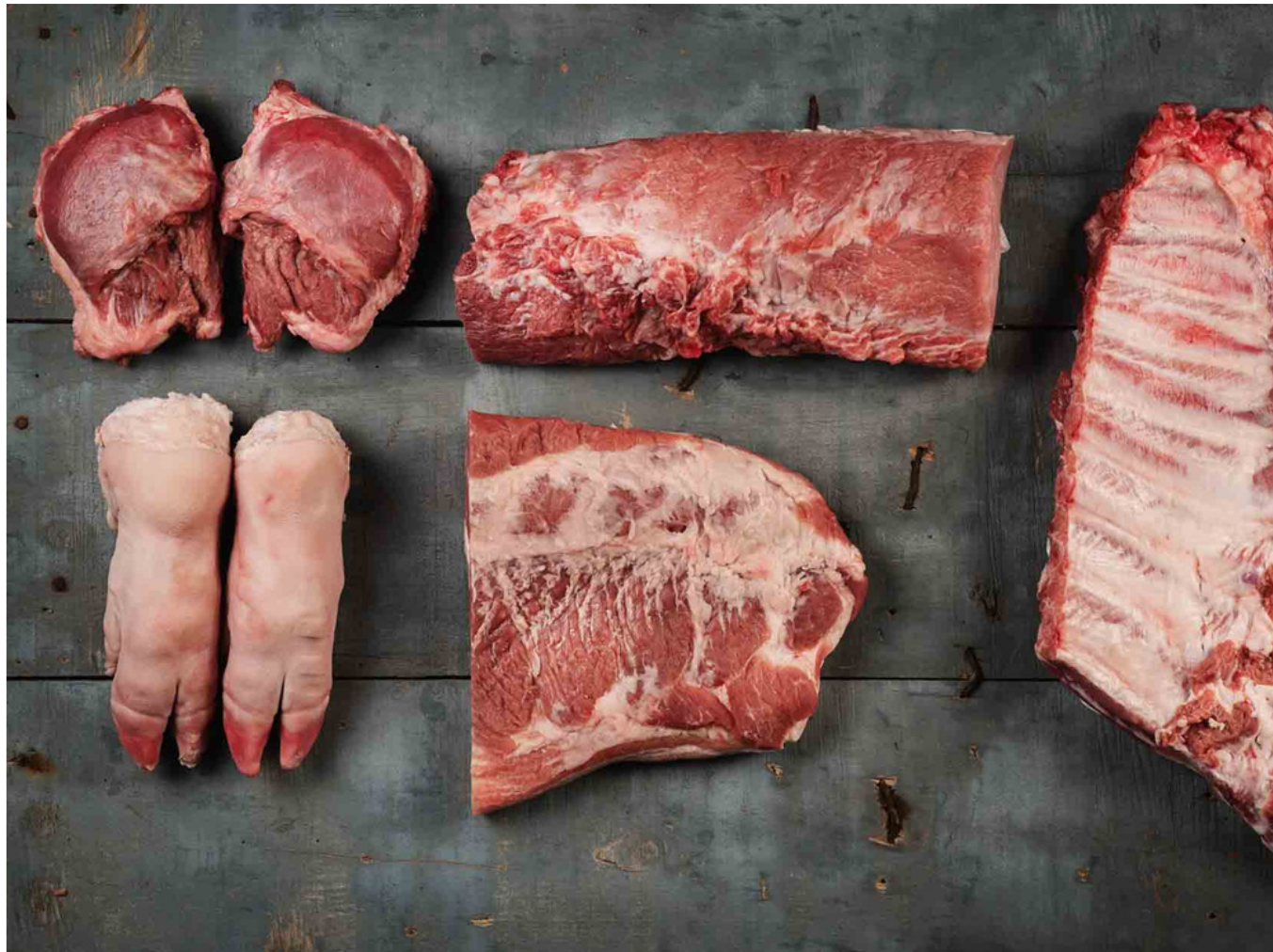



- **TOCINO BLANCO**
- **CABEZA DE LOMO**
- **CABEZA DE LOMO CORTADO**
- **CARETA DE CERDO**
- **CORTEZA DE CERDO**
- **COSTILLA CERDO CARNOSA**
- **COSTILLA TROCEADA**
- **PALETILLA SIN HUESO**
- **ESPINAZO**
- **SOLOMILLO DE CERDO**
- **CARRILLERA**
- **CODILLO DE CERDO**
- **CODILLO PARTIDO**
- **LOMO CAÑA**
- **LOMO CAÑA DUROC**
- **LOMO CAÑA LIBRITOS**
- **LOMO ENTERO**
- **LOMO CORTADO**
- **CHULETA CAÑA**
- **CHULETA CAÑA CORTADA**
- **CHULETA GERONA**
- **MORROS DE CERDO**
- **OREJA DE CERDO**
- **HUESOS ESPINAZO CORTADOS**
- **GARRAFA SANGRE**
- **COCHINILLO**



- **PANCETA CON CÓRTEZA**
- **PANCETA CON CORTEZA FILETEADA**
- **PANCETA SIN CORTEZA FILETEADA**
- **PANCETA SIN CORTEZA**
- **PAPADA**
- **PAPADA FILETEADA**
- **JAMÓN SIN HUESO**
- **PIES DE CERDO**
- **MANOS DE CERDO**
- **RECORTE 1º CERDO**
- **SECRETO CERDO**
- **TELAS HÍGADO**
- **ABANICO IBÉRICO**
- **LAGARTO IBÉRICO**
- **PLUMA IBÉRICA**
- **PRESA IBÉRICA**
- **SECRETO IBÉRICO**
- **CHULETA GERONA CERDO DUROC**
- **LOMO CAÑA CERDO DUROC**
- **LOMO ENTERO CERDO DUROC**
- **PANCETA CON CÓRTEZA CERDO DUROC**
- **PALETILLA SIN HUESO CERDO DUROC**
- **SOLOMILLO DE CERDO DUROC**
- **COSTILLA CERDO DUROC**
- **PAPADA CERDO DUROC**
- **LAGARTO CERDO DUROC**
- **CABEZA DE LOMO CERDO DUROC**

EMBUTIDOS



EMBUTIDOS



- **BEICON AHUMADO**
- **BEICON AHUMADO CAJA**
- **BEICON AHUMADO FILETEADO**
- **BUTIFARRA CON LENGUA**
- **DONEGAL MIX**
- **BUTIFARRA BLANCA**
- **BUTIFARRA NEGRA**
- **CENTRO ESPALDA RENCAL**
- **CENTRO ESPALDA IBÉRICA**
- **JAMON CENTRO BODEGA**
- **JAMON RESERVA FILETEADO GAS 500 GR**
- **FUET EXTRA**
- **CHORIZO ARTESANO**
- **SECALLONA MONTAÑA**
- **CHORIZO ROJO PICANTE**
- **CHORIZO ROJO IBÉRICO**
- **LOMO EMBUCHADO DUROC**
- **"PITILLO" CON PIMIENTA**
(cansalada viada curada)
- **SALCHICHÓN IBÉRICO**
- **CABEZA DE LOMO CURADA CON PIMIENTA**
- **SOBRASADA DE MALLORCA NORMAL / PICANTE**

AVE





- **ALAS DE POLLO**
- **CARCASA DE POLLO**
- **CARNE CONTRAMUSLO S/HUESO S/PIEL**
- **CONTRAMUSLO CON HUESO Y PIEL**
- **MUSLO DE POLLO**
- **MUSLO DESHUESADO DE POLLO**
- **TRASERO DE POLLO**
- **GALLINA**
- **MOLLEJAS DE POLLO**
- **JAMONCITOS DE POLLO**
- **PECHUGA PAVO ENTERO**
- **PECHUGA POLLO**
- **PECHUGA POLLO FILETEADA**
- **SOLOMILLO POLLO**
- **POLLO CERTIFICADO AMARILLO**
- **POLLO "DE L'AVI"**
- **POLLO "DE L'AVI" (CAJA)**
- **POLLO "DE L'AVI" (ASADOR)**
- **MAGRET DE PATO**
- **FOIE GRAS EXTRA**
- **MUSLO DE PATO CONFITADO**
- **CODORNIZ SELECCIÓN (UNIDAD)**
- **PICANTONES FRESCOS EXTRA -UNIDAD-**

CORDERO





- **CORDERO 10-12 KG CANAL**
- **CORDERO PARTIDO MITAD**
- **CORDERO CORTADO**
- **COSTILLAR CORDERO ENTERO**
- **COSTILLAR CORDERO CORTADO**
- **COSTILLAR CORDERO LIMPIO**
- **COSTILLAR CORDERO LIMPIO CORTADO**
- **PIERNA CORDERO ENTERA**
- **PIERNA CORDERO CORTADA**
- **PIERNA CORDERO DESHUESADA**
- **PALETILLA CORDERO**
- **PALETILLA CORDERO DESHUESADA**
- **CODILLO CORDERO**
- **PECHO CORDERO**
- **CUELLO CORDERO**
- **CABEZA DE CORDERO (UNIDAD)**

CABRITO



CABRITO



- **CABRITO DE 3 A 5 KG**
- **COSTILLAR CABRITO ENTERO**
- **COSTILLAR CABRITO LIMPIO CORTADO**
- **PIERNA DE CABRITO**
- **PIERNA Y ESPALDA CABRITO**
- **PALETILLA DE CABRITO**

CONEJO



CONEJO



- **CAJA 10 UNIDADES CONEJO**
- **CONEJO ENTERO**
- **CARNE CONEJO S/HUESO**
- **CONEJO TROCEADO**
- **PALETILLA CONEJO**

ELABORADOS



ELABORADOS



- **PREPARADO PICADA MIXTO**
- **PREPARADO PICADA CERDO**
- **PREPARADO PICADA TERNERA**
- **PREPARADO PICADA POLLO**
- **PINCHOS POLLO**
- **SALCHICHA DE POLLO**
- **HAMBURGUESAS DE POLLO**
- **HAMBURGUESAS TERNERA EXTRA**
- **HAMBURGUESAS DE VACA VIEJA**
- **HAMBURGUESAS BLACK ANGUS**
- **CARPACCIO DE TERNERA**
- **PINCHOS CERDO CON PALO**
- **PINCHOS CERDO GRANEL**
- **CHORIZO FRESCO ROJO**
- **CHURRASCO CERDO ADOBADO**
- **CARPACCIO DE MANOS DE CERDO**
- **HUESOS DE CERDO SALADOS**
- **HUESOS CODILLO JAMÓN CURADO**
- **LONGANIZA FRESCA CERDO**
- **LONGANIZA CERDO ATADA**
- **LONGANIZA PORCIONES**
- **ALBÓNDIGAS MIXTAS**
- **OREJA CERDO COCIDA**
- **HUESOS DE CERDO SALADOS/JAMÓN**
- **PIES COCIDOS**
- **MORROS COCIDOS**

CASQUERÍA



- TRIPA DE TERNERA CRUDA
- TRIPA DE TERNERA COCIDA
- TRIPA Y CABEZA COCIDA TERNERA
- CALLOS TERNERA (Tacos)
- CABEZA COCIDA
- HÍGADO DE TERNERA
- LENGUA COCIDA DE TERNERA
- PATA TERNERA CRUDA
- PATA TERNERA COCIDA
- HÍGADO DE CORDERO
- ASADURA DE CORDERO
- PATA CORDERO CRUDA
- SESO DE CORDERO -UNIDAD-
- CALLOS CORDERO CRUDOS
- CALLOS CORDERO COCIDOS
- HÍGADO DE CERDO
- JUEGO DENTROS CERDO -UNIDAD
- LENGUA DE CERDO
- SESO DE CERDO -UNIDAD-
- CALLOS CRUDOS CERDO
- CALLOS COCIDOS CERDO
- CALLOS CERDO TAQUEADOS
- RIÑONES DE CERDO

OTROS PRODUCTOS



OTROS PRODUCTOS



- **BARRA QUESO EDAM 11X11**
- **QUESO SEMI-CURADO**
- **EDAM FILETEADO (ZAFATA 1 KG)**
- **MALLA 5 KG CARACOL BOVER**
- **MALLA 5 KG CARACOL PLANO**
- **HUEVOS RUBIOS L – DOCENA**
- **LOMO CIERVO**



Carniques del Pla

EMPRESA ARTESANA

CRISTINA HERAS
JOAQUIM CASTELLS

 **973 600 746**

comercial@carniquesdelpla.com

Síguenos en



www.carniquesdelpla.com

C/ Enric Granados, 6A
25230 Mollerussa (Lleida)

